



“
L'ART
DE
L'INGENIERIE
”

Contactez nous

Adresse: 27 Rue Des TILLEULS 94290
VILLENEUVELEROI
TEL:0180886618
Email: contact@beinginter.com
web: www.beinginter.com

Bureau d'études Pluridisciplinaire

Qui sommes-nous

Présentation

Being international est un Bureau d'études tous corps d'état, qui intègre les différentes disciplines de l'ingénierie technique et de la maîtrise d'œuvre d'exécution dans les domaines du bâtiment, de l'industrie et de l'infrastructure. Notre bureau regroupe les compétences dans les différents lots techniques de l'ingénierie structure, fluide et électrique ainsi que les études BIM.

Pourquoi nous faire confiance

Notre approche de perfection met en évidence le respect des normes RT2012, BIM et les nouvelles techniques d'économie d'énergie. Notre définition de réussite est le reflet d'un client satisfait et une démarche qui se repose sur la réactivité, la collaboration et le respect des termes d'engagement.



Domaines d'activité

Bâtiments



Infra & VRD



Ouvrages



Missions

Maîtrise d'oeuvre

Nos missions en maîtrise d'oeuvre comprennent : Études (APS, APD, DCE). Conception générale et technique. Économie de la construction. Passation des marchés. Direction de travaux. Réception des ouvrages. Organisation et pilotage des chantiers. Coordination et synthèse des études.

Etude d'exécution

Being International réalise les éditions des plans d'exécution « tous les lots » : Structure. Fluide. Electricité. Ceci inclut : Les plans de synthèse technique entre lots. Les notes de calculs. La coordination entre les lots. Les réponses aux « MOE » et au bureau de contrôle. Les pré-études des dossiers pour les entreprises.

Diagnostic & Expertise

Notre mission permet d'établir des propositions techniques et financières selon les pathologies rencontrées suivant des inspections, diagnostics des matériaux, reconnaissances de structures, pathologie et désordre structurels. Les priorités : remédier à des désordres, se mettre en conformité avec la réglementation, définir un programme de travaux, proposer les réparations.

Disciplines:



Structures

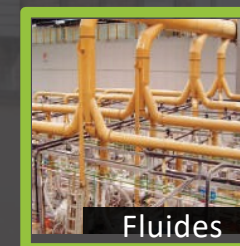

Fluides



Electricité

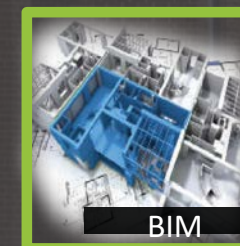

BIM



Réhabilitation de la maison BIZIG (Sous-sol + 3 étages)

Prestation:
**Fondation sur micropieux
structure en BA et charpente en Bois.**
Maître d'ouvrage:
La famille BIZIG
Maîtrise d'oeuvre:
Ecosystème +
Adresse du chantier:
95880 Enghien-les-Bains
Année des travaux: **2017**



Extension de l'Ecole Maternelle Groupe Scolaire Jean Mace

Prestation:
Etude d'exécution et extension
Maître d'ouvrage:
**Ville de DRANCY - Direction des services
Techniques - Division Bâtiments et travaux
neufs**
Maîtrise d'oeuvre:
**Aden Architectes - Mecobat
ingénierie**
Adresse du chantier:
**8 Rue Etienne Dolet 93700
DRANCY**
Année des travaux: **2016**

Surelevation d'un petit immeuble collectif

Prestation:
Etude d'exécution Structure
Maître d'ouvrage:
**M. Rodolfo Ribeiro, 42 Rue du Préfet chaleil,
93600 Aulnay-sous-Bois**
Maîtrise d'oeuvre:
**Hamza Agoumi, 1 Rue de Savoie,
93330 Neuilly-sur-Marne**
Année des travaux: 2017



Lycée Franci-Allemend - Bâtiments Modulaires Provisoires

Prestation:
**Dossier d'exécution structure Restructuration
et extension du lycée**
Maître d'ouvrage:
Behnisch Architekten - STUTTGART
Maîtrise d'oeuvre:
Atelier 2A - Architecture G. Lefebure
Adresse du chantier:
**7 Rue Colin Mamet 78530
BUC**
Année des travaux: 2017

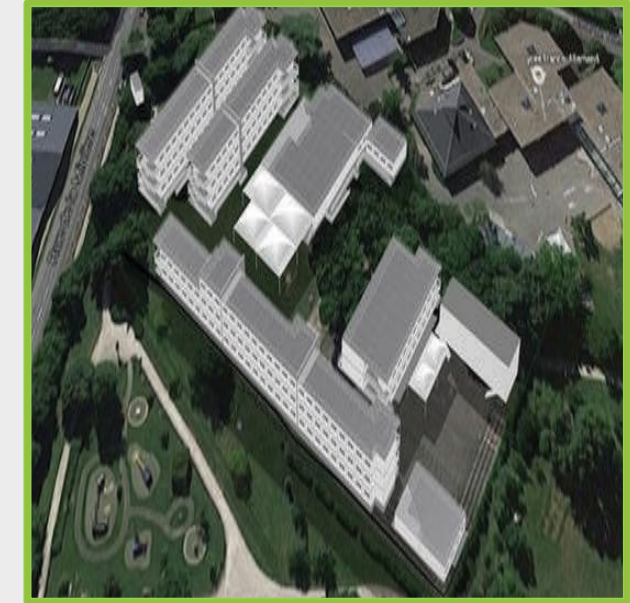

Extension de l'Ecole Maternelle Henry Sellier

Prestation:
Etude d'exécution et extension
Maître d'ouvrage:
Ville de BONDY
Maîtrise d'oeuvre:
Agence FLORES KERKVLIT
Adresse du chantier:
5 Rue des Cinq Ormes 93140 BONDY
Année des travaux:
2017



Rénovation et extension du groupe Scolaire Leo Lagrange

Prestation:
Etude Exécution, rénovation et extension
Maître d'ouvrage:
Ville de BONDY
Maîtrise d'oeuvre:
ER Architectes
Adresse du chantier:
29 Rue Georges Elie, 93140 BONDY
Année des travaux:
2017



Construction d'un ensemble de logements collectifs

Prestation:
Construction d'un ensemble de logement collectifs en accession et d'un parc de stationnement en sous-sol
Maître d'ouvrage:
Kaufman & Bard
Maîtrise d'oeuvre:
Lanctuit Arcgitectes
Adresse du chantier:
Quartier Beauvalmeaux 77100
Année des travaux: 2017

Construction d'un espace tertiaire ZAC de ValBréon

Prestation:
Plan de coffrage PH RDC et PH R+1
Maître d'ouvrage:
Parc du Val Bréon 75012
Maîtrise d'oeuvre:
MDR Associés architecture
Adresse du chantier:
ZAC de Val Bréon Commune de CHATRES 77610
Année des travaux:
2017



Restructuration et Extension de l'école Charles Péguy

Prestation:
Dossier d'exécution fluide | Modélisation lot Fluide sous REVIT et synthèse avec les différents lots technique | Obtention de la certification habitat & environnement profil A conformément à la norme RT -2012
Maître d'ouvrage:
Ecole Charles Péguy
Maîtrise d'oeuvre:
DLA Dumont LegrandArchitectes
Adresse du chantier:
214 avenue Henry Barbusse 93000 BOBIGNY
Année des travaux:
2017

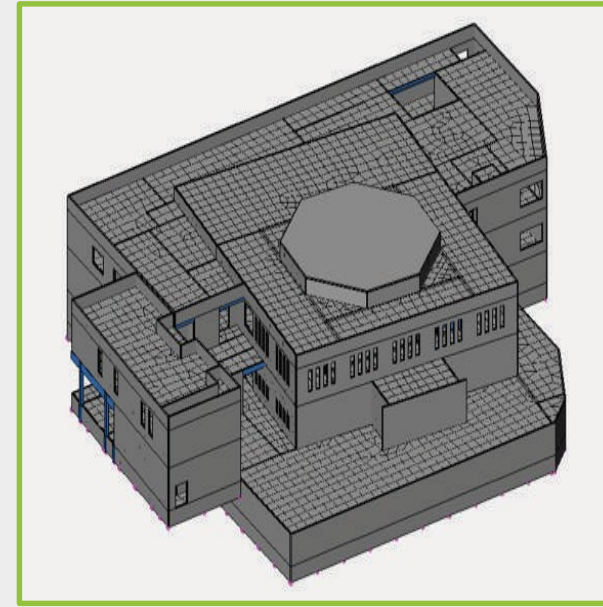

Association des musulmans d'ANGERS Construction d'une mosquée

Prestation:
Etude d'exécution structure et calcul sismique
Maître d'ouvrage:
Association des musulmans d'ANGERS
Maîtrise d'oeuvre:
BIMECO INGENIERIE
Adresse du chantier:
ZIE Grande Flèche 49000 ANGERS
Année des travaux:
2016

UFR de Medecine Site PITIER-SALPETRIERE

Prestation:
Etude d'exécution | travaux de réhabilitation de locaux pour l'aménagement de laboratoires L2 et extension du centre d'opération fonctionnelle (tranche optionnelle)
Maître d'ouvrage:
Université de Pierre et Marie Curie
Maîtrise d'oeuvre:
BEITHA SARL
Adresse du chantier:
91 Boulevard de l'hôpital 75013 Paris
Année des travaux:
2017



Réhabilitation de l'immeuble Issy Grenelle

Prestation:
Etude d'exécution des locaux techniques
LOT FLUIDE
Entreprise générale:
Eiffage Construction
Entreprise ST
MCI
Adresse du chantier:
29 Rue Georges Elie, 93140 BONDY
Année des travaux:
2017



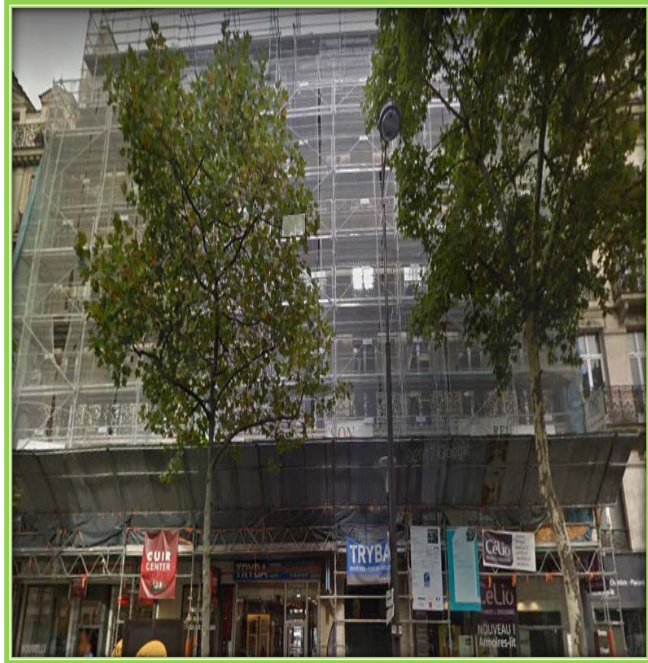

Réhabilitation d'un immeuble de rapport

Prestation:
Dossier de Réhabilitation d'un immeuble de rapport
 Maître d'ouvrage:
LOGIS-TRANSPORTS
 Maîtrise d'œuvre
Éric Lapierre Expérience
 Adresse du chantier:
**107, boulevard Sébastopol –
 28, rue de Palestro**
 Année des travaux: 2017

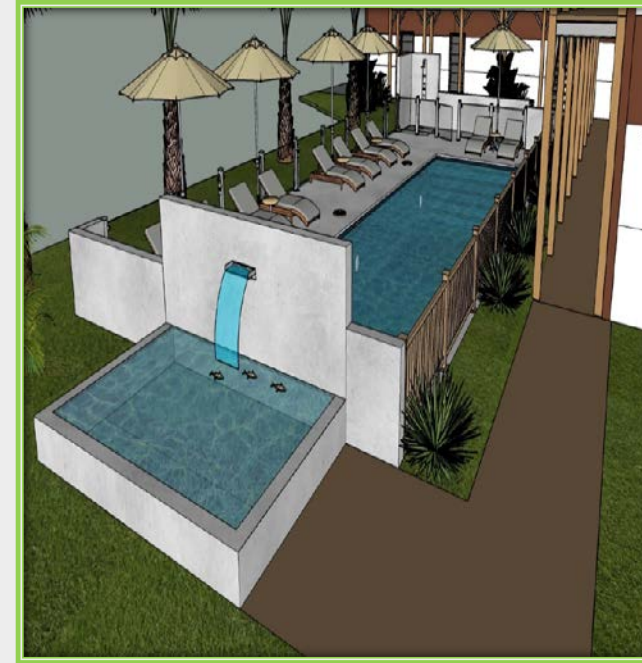

Création D'une Piscine Commune Du Vauclin Quartier Pointe F Aula

Prestation:
Plan De Ferrailage
Vues En Plan Et Elévations
 Maître d'ouvrage:
SCCV POINTE FAU LA SUD Commune Du Vauclin - Quartier Pointe Faula
 Maîtrise d'oeuvre:
Entreprise GO PROCODOM
 Adresse du chantier:
Commune Du Vauclin Quartier Pointe F Aula
 Année des travaux: 2016

Aménagement Partiel Des Combles

Prestation:
AMÉNAGEMENT Pour Installation d'un Groupe De Climatisation Dans L'immeuble Création Trémies/ Ph R+6 Et Toiture
 Maître D'ouvrage:
Sas Dpc
 Maîtrise D'oeuvre:
Société: AP-ARCHIGROUP
 Architecte: **Alina Payet**
 Adresse Du Chantier:
42 Avenue De Breteuil 75007, Paris
 Année Des Travaux: 2017

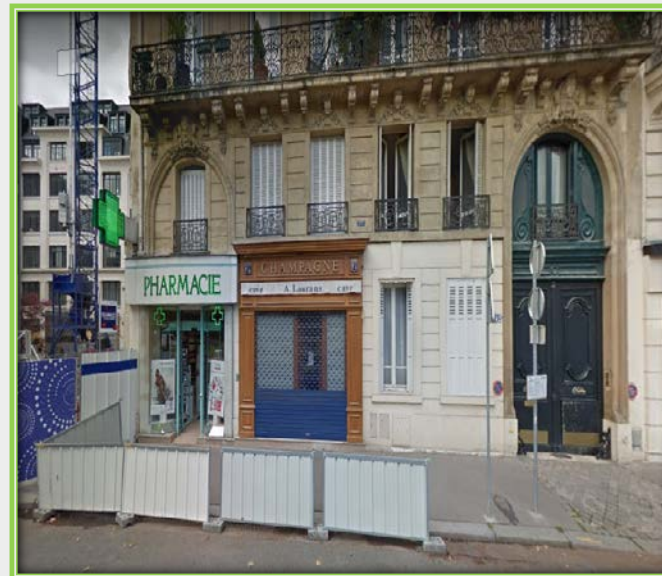

Construction Neuve De 9 Villas Clos Marie - Saint-joseph – Martinique

Prestation:
Plan De Coffrage Et Ferrailage De Fondation
 Maître d'ouvrage:
Sccv Bc Martinique Robert
97232 Le Lamentin
 Maîtrise d'oeuvre:
Mr Manuel MENCE 97232 LE LAMENTIN
 Adresse du chantier:
Clos Marie - Saint-joseph - Martinique
 Année des travaux: 2018



REBOUCHAGE PARTIEL D'UN CAGE D'ESCALIER

Prestation:
Plan Cmstructure Métallique
 Maître D'ouvrage:
Parc Du Val Bréon 75012
 Maîtrise D'oeuvre:
Construction Métallique Du Bâtiment
 Adresse Du Chantier:
Avenue Du 11 Novembre
69210 L'Arbresle
 Année Des Travaux:
 2017



Aménagement D'un Club House À La Ferme Pasquier

Prestation :
Plan De Démolition RDC
 Maitre d'ouvrage :
Ville du blanc Mesnil
 Maitre D'oeuvre
SCENARIO Architectes DAVID SALEM
 Adresse du chantier:
Club House À La Ferme Pasquier
93 150 Le BLANC-MESNIL
 Année des travaux : 2018



Bâtiment D'accueil

Prestation:
Plan De Coffrage Vues En Plan Et Coupes
Maître d'ouvrage:
Sccv Pointe Faula Sud
Commune Du Vauclin - Quartier Pointe Faula
Maîtrise d'œuvre
Entreprise GO PROCODOM
Adresse du chantier:
Commune Du Vauclin Quartier Pointe F Aula
Année des travaux: 2018



Restructuration D'un Immeuble En Résidence Sociale De 183 Logements

Prestation:
Coffrage Ferrailage Extension
Phase 01
Maître d'ouvrage:
Adoma
Maîtrise d'œuvre:
Architecte Lair & Roynette
Entreprise GO GTM
Adresse du chantier:
23 QUAI DU PORT DE CRETEIL ,
Saint -Maur-des-fosses
Année des travaux: 2018

Création D'un Practice De Golf Et D'un Putting Green

Prestation:
Coffrage Ferrailage Extension
Phase 01
Maître D'ouvrage:
Ville du blanc mesnil
Maîtrise D'oeuvre:
Sari scenarlo-ara
Agence de Douai
Agence de Cassel
Adresse Du Chantier:
Avenue Descartes & Avenue Albert Einstein –
93 150 Le Blanc Mesnil
Année Des Travaux: 2018



Transformation de la Ferme PASQUIER en centre de formation sportive

Prestation:
Coffrage Ferrailage Extension
Phase 01
Maître d'ouvrage:
Ville du blanc mesnil
Maîtrise d'œuvre:
L'équerre Bleue Architecte
Adresse du chantier:
Avenue Descartes & Avenue Albert Einstein - 93
150 Le Blanc Mesnil
Année des travaux: 2018



Réhabilitation Et Surélévation De deux Hôtels

Prestation:
Coffrage Ferrailage Extension
Phase 01
Maître D'ouvrage:
Patrimoni SCA
Maîtrise D'oeuvre:
Log-architectes
Entreprise GO GENERE SA
Adresse Du Chantier:
15-17 Rue De BUCAREST 75008PARIS
Année Des Travaux: 2018

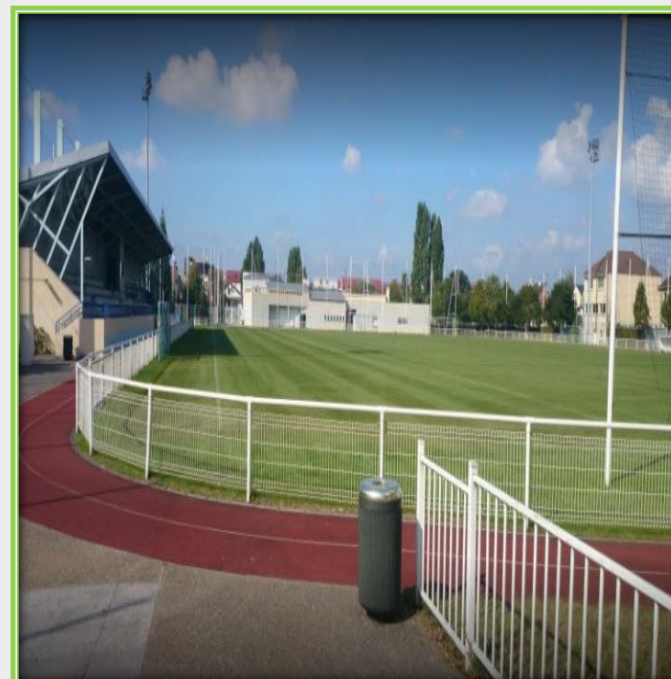

RENOVATION DE LA TRIBUNE DE FOOTBALL

Prestation :
Coffrage Ferrailage Extension
Phase 01
Maitre d'ouvrage :
Ville de Bobigny
Maitre D'œuvre
Architectes VE FI CO – Architectes
Adresse du chantier:
1, rue Bernard Birsinger 93100 BOBIGNY
Année des travaux : 2018

Les references aux particuliers

Présentation

Vous avez l'intention de construire une nouvelle maison ou de réaliser des modifications sur l'existante, contactez nous. Notre bureau d'études multidisciplinaire vous accompagne dans les étapes de votre projet. Depuis le cadrage et jusqu'à la réalisation.

Les besoins d'un particulier au niveau des études sont un peu spécifiques et nécessitent une écoute attentive pour formuler et cadrer sa demande, Being international donne de l'importance pour les particuliers et réserve une équipe dédiée pour réussir leurs projets.

Pourquoi faire appel à un bureau d'études

Le bureau d'étude veille à la bonne conception de votre projet ainsi qu'à l'application des normes énergétiques et environnementales.

Avec sa force de proposition le BET vous assiste dans vos décisions et s'assure de la bonne réalisation de vos choix en optant pour les meilleurs choix techniques et en assurant des visites de suivi sur chantier, il sélectionne avec vous les professionnels qui interviendront sur le chantier et vous assurent de la qualité et des meilleurs prix des installations.

Nos Prestations

Clé en main

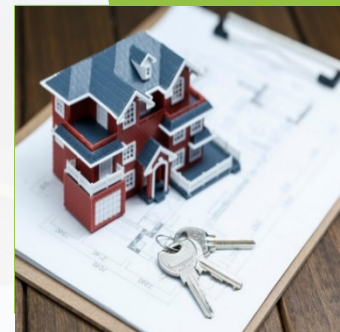

Rénovation



Extension



Constructions Neuve

Grace à une prestation clé en main nous offrons une étude de tous les lots structure, électrique et fluide avec la possibilité d'une projection 3D de tous les lots, nos études se font dans le respect des normes d'économie d'énergie et de sécurité.

Rénovation réhabilitation

Avec les années, les changements des normes et des réglementations, une rénovation s'avère inévitable, faisons ensemble que cette décision soit l'occasion de créer une sensation d'une nouvelle maison.

Extension surélévation

Vous désirez gagner de l'espace en couvert, vous vous posez des questions sur les différentes possibilités et moyens de le faire, contactez nous pour en savoir plus.



Améliorer le confort



Economie d'énergie



Conseil & expertise



Construction d'une maison d'habitation

Prestation:
PLAN DE COFFRAGE FONDATION-PH RDC
Maître d'ouvrage:
Mr. Hassan BUYRUKCAN
Maîtrise d'oeuvre: **PHILIPPE LIEGEARTDAME**
Adresse du chantier:
2, allée du Bois Briffault
95230 SOISY-sous MONTMORENCY
Année des travaux: **2017**



Réhabilitation de la maison BIZIG (Sous-sol + 3 étages)

Prestation:
Fondation sur micropieux, structure en BA et charpente en Bois.
Maître d'ouvrage:
La famille BIZIG
Maîtrise d'oeuvre:
Ecosystème +
Adresse du chantier:
95880 Enghien-les-Bains
Année des travaux:
2017

Construction D'une Maison Individuelle

Prestation:
Plan De Coffrage
Fondation ,Ph Rdc Et Ph R+1
Maître d'ouvrage:
Pyz Architecture
Maîtrise d'oeuvre:
Mme ET M. Korchia Chemouni
Adresse du chantier:
1 Passage Jacques Vallery Radot
77240 Seine-port
Année des travaux: **2018**

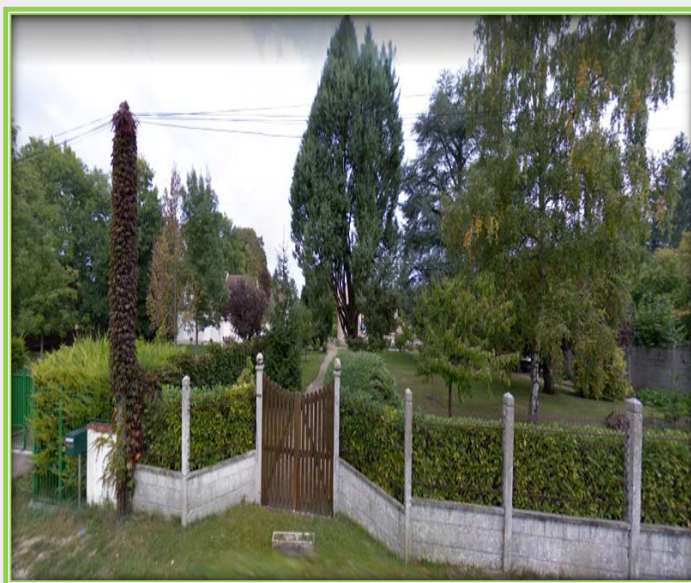

Surelevation d'un petit immeuble collectif

Prestation:
Etude d'exécution Structure
Maître d'ouvrage:
M. Rodolfo Ribeiro, 42 Rue du Préfet Chaleil,
93600 Aulnay-sous-Bois
Maîtrise d'oeuvre:
Hamza Agoumi, 1 Rue de Savoie,
93330 Neuilly-sur-Marne
Année des travaux: **2017**

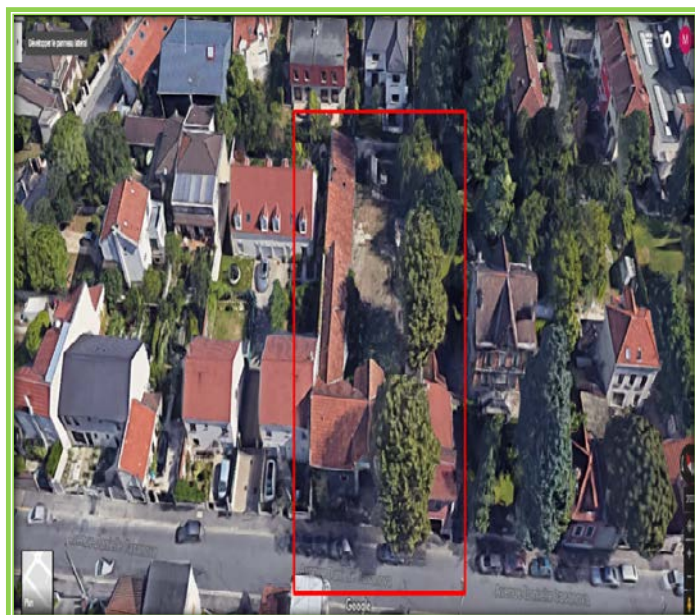

Construction d'une maison d'habitation

Prestation:
Coffrage Ferrailage Extension
Phase 01
Maître d'ouvrage:
PYZ ARCHITECTURE
Maîtrise d'oeuvre:
M.ET Mme ABICHOU
Adresse du chantier:
8 Av.Danielle Casanova 93360 Neuilly Plaisance
Année des travaux: **2018**



Construction Neuve De 9 Villas Clos Marie - Saint-joseph - Martinique

Prestation:
Plan De Coffrage Et Ferrailage De Fondation
Maître d'ouvrage:
Sccv Bc Martinique Robert
97232 Le Lamentin
Maîtrise d'oeuvre:
Mr Manuel MENCE 97232 LE LAMENTIN
Adresse du chantier:
Clos Marie - Saint-joseph - Martinique
Année des travaux: **2018**